

## REPORT ODBĚRNÉHO MÍSTA - voda

vygenerováno dne: 4.8.2020

adresa OM: Na Valtické 31 A 31 A/641, 69141 Břeclav

subjekt: Základní škola Břeclav, Na Valtické 31 A

název OM: Na Valtické 31a, 69141 Břeclav

3057-390

údaje za období: 1.1.2018 - 31.12.2018

### spotřeby

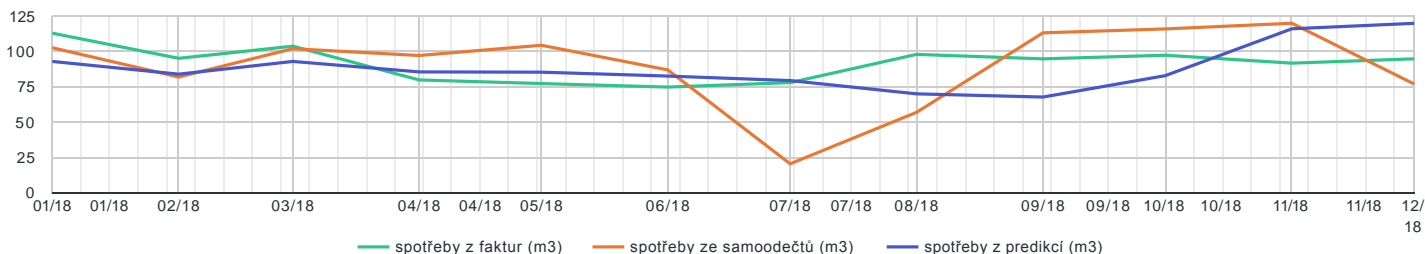

Přehled spotřeb studené vody pro období 1.1.2018 - 31.12.2018 (m3)

měsíc	fakturační			samoodečty			predikce		
	vodné/stočné (m3)	srážky (m3)	celkem (m3)	vodné/stočné (m3)	srážky (m3)	celkem (m3)	vodné/stočné (m3)	srážky (m3)	celkem (m3)
leden 2018	113,000	34,737	147,737	102,687	0,000	102,687	93,000	34,737	127,737
únor 2018	95,200	31,375	126,575	81,964	0,000	81,964	84,000	31,375	115,375
březen 2018	103,800	34,736	138,536	102,000	0,000	102,000	93,000	34,737	127,737
duben 2018	79,909	33,616	113,526	97,200	0,000	97,200	85,592	33,617	119,209
květen 2018	77,360	34,737	112,097	104,433	0,000	104,433	85,408	34,737	120,145
červen 2018	74,864	33,616	108,481	87,000	0,000	87,000	82,653	33,617	116,270
červenec 2018	78,025	34,737	112,762	20,586	0,000	20,586	79,472	34,737	114,209
srpen 2018	97,988	34,737	132,725	57,000	0,000	57,000	70,073	34,737	104,810
září 2018	94,827	33,616	128,444	113,225	0,000	113,225	67,813	33,617	101,430
říjen 2018	97,381	34,737	132,118	116,000	0,000	116,000	82,946	34,737	117,683
listopad 2018	91,791	33,616	125,407	120,000	0,000	120,000	116,087	33,617	149,704
prosinec 2018	94,850	34,737	129,587	77,030	0,000	77,030	119,957	34,737	154,694
celkem (m3)	1 099,000	409,000	1 508,000	1 079,127	0,000	1 079,127	1 060,001	409,002	1 469,003
porovnání vůči celému období predikce (%)	104	100	103	102	0	73	100	100	100
porovnání vůči stejnému období predikce (%)	104	100	103	102	0	73	100	100	100

## náklady

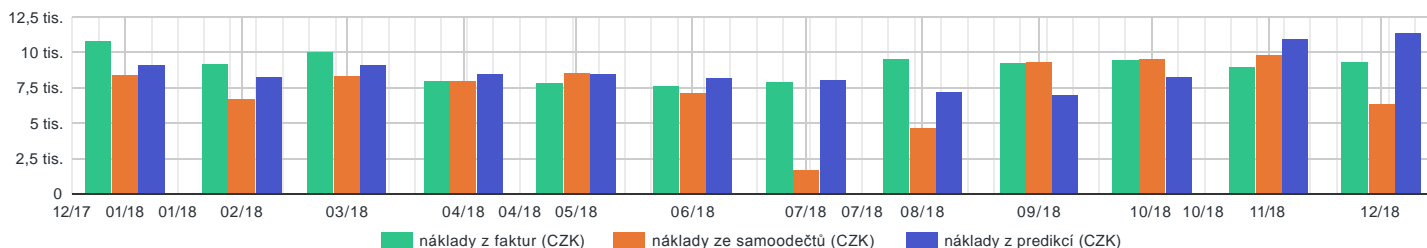

### Přehled nákladů pro období 1.1.2018 - 31.12.2018

	fakturace			samoodečty			predikce		
měsíc	vodné (CZK)	stočné (CZK)	celkem (CZK)	vodné (CZK)	stočné (CZK)	celkem (CZK)	vodné (CZK)	stočné (CZK)	celkem (CZK)
leden 2018	4 464	6 353	10 816	4 056	4 416	8 472	3 674	5 493	9 166
únor 2018	3 760	5 443	9 203	3 238	3 524	6 762	3 318	4 961	8 279
březen 2018	4 100	5 957	10 057	4 029	4 386	8 415	3 674	5 493	9 166
duben 2018	3 156	4 882	8 038	3 839	4 180	8 019	3 381	5 126	8 507
květen 2018	3 056	4 820	7 876	4 125	4 491	8 616	3 374	5 166	8 540
červen 2018	2 957	4 665	7 622	3 436	3 741	7 178	3 265	5 000	8 264
červenec 2018	3 082	4 849	7 931	813	885	1 698	3 139	4 911	8 050
srpen 2018	3 871	5 707	9 578	2 252	2 451	4 702	2 768	4 507	7 275
září 2018	3 746	5 523	9 269	4 472	4 869	9 341	2 679	4 361	7 040
říjen 2018	3 847	5 681	9 528	4 582	4 988	9 570	3 276	5 060	8 337
listopad 2018	3 626	5 393	9 018	4 740	5 160	9 900	4 585	6 437	11 023
prosinec 2018	3 747	5 572	9 319	3 043	3 312	6 355	4 738	6 652	11 390
celkem bez DPH (CZK)	43 411	64 844	108 255	42 626	46 402	89 028	41 870	63 167	105 037
DPH (CZK)	6 512	9 727	16 238	6 394	6 960	13 354	6 281	9 475	15 756
celkem s DPH (CZK)	49 922	74 571	124 493	49 019	53 363	102 382	48 151	72 642	120 793
porovnání vůči celému období predikce (%)	104	103	103	102	73	85	100	100	100
porovnání vůči stejnému období predikce (%)	104	103	103	102	73	85	100	100	100

## ceny

Přehled cen za dodávku komodity pro období 1.1.2018 - 31.12.2018

	ceny z faktur			ceny dle smlouvy			
měsíc	cena vodné (/ 1 m3)	cena stočné (/ 1 m3)	měna	cena vodné (/ 1 m3)	cena stočné (/ 1 m3)	měna	porovnání
leden 2018	39,50 39,50	43 43	CZK CZK	39,50	43	CZK	souhlasí
únor 2018	39,50	43	CZK	39,50	43	CZK	souhlasí
březen 2018	39,50 39,50	43 43	CZK CZK	39,50	43	CZK	souhlasí
duben 2018	39,50 39,50	43 43	CZK CZK	39,50	43	CZK	souhlasí
květen 2018	39,50	43	CZK	39,50	43	CZK	souhlasí
červen 2018	39,50	43	CZK	39,50	43	CZK	souhlasí
červenec 2018	39,50 39,50	43 43	CZK CZK	39,50	43	CZK	souhlasí
srpen 2018	39,50	43	CZK	39,50	43	CZK	souhlasí
září 2018	39,50	43	CZK	39,50	43	CZK	souhlasí
říjen 2018	39,50 39,50	43 43	CZK CZK	39,50	43	CZK	souhlasí
listopad 2018	39,50	43	CZK	39,50	43	CZK	souhlasí
prosinec 2018	39,50	43	CZK	39,50	43	CZK	souhlasí

Průměrné ceny pro období 1.1.2018 - 31.12.2018 (CZK / 1 m3)

	fakturace			samoodečty			predikce		
	vodné	stočné	celkem	vodné	stočné	celkem	vodné	stočné	celkem
leden 2018	40	43	82	40	43	82	40	43	82
únor 2018	40	43	82	40	43	82	40	43	82
březen 2018	40	43	82	40	43	82	40	43	82
duben 2018	40	43	82	40	43	82	40	43	82
květen 2018	40	43	82	40	43	82	40	43	82
červen 2018	40	43	82	40	43	82	40	43	82
červenec 2018	40	43	82	40	43	82	40	43	82
srpen 2018	40	43	82	40	43	82	40	43	82
září 2018	40	43	82	40	43	82	40	43	82
říjen 2018	40	43	82	40	43	82	40	43	82
listopad 2018	40	43	82	40	43	82	40	43	82
prosinec 2018	40	43	82	40	43	82	40	43	82
průměrná cena bez DPH (CZK / 1 MWh)	40	43	83	40	43	83	40	43	82
průměrná cena s DPH (CZK / 1 m3)	0	0	0	0	0	0	0	0	0

Nemáte nastavené žádné informace o dodavateli v tomto období

Nemáte nastavené žádné informace k fakturaci

korespondenční adresa	Základní škola Břeclav, Na Valtické 31 A, Na Valtické 661/31, 69002 Břeclav
účet pro fakturaci	

## technické údaje

Přehled technických údajů pro období 1.1.2018 - 31.12.2018

datum připojení odběrného místa	neuvedeno		
číslo odběrného místa	3057-390		
číslo měřidla:	--	21.3.2018	32742
	22.3.2018	22.3.2018	1031215
	23.3.2018	11.6.2020	1031215
koeficient měřidla:	1		
definice skutečné spotřeby odběrného místa <input type="checkbox"/>	faktura		
odběrnému místu je fakturováno DPH <input type="checkbox"/>	ano		
odběrné místo je zařazeno ve skupině	Město Břeclav - příspěvkové organizace		
osoba odpovědná za správu tohoto odběrného místa	neuvedeno		
Odběrné místo je zahrnuto do finanční bilance tohoto subjektu.			
Odběrné místo je zahrnuto do energetické náročnosti této budovy.			

## poznámky k odběrnému místu

čas	uživatel	poznámka	
10.7.2020 10:51	Ivana Frýbertová	12.6.2020 10:00:00 - Výměna poškozeného vodoměru.	